ĢENERĀLPLĀNOJUMS AR INŽENIERTĪKLIEM. SEGUMU PLĀNS.
M1:500

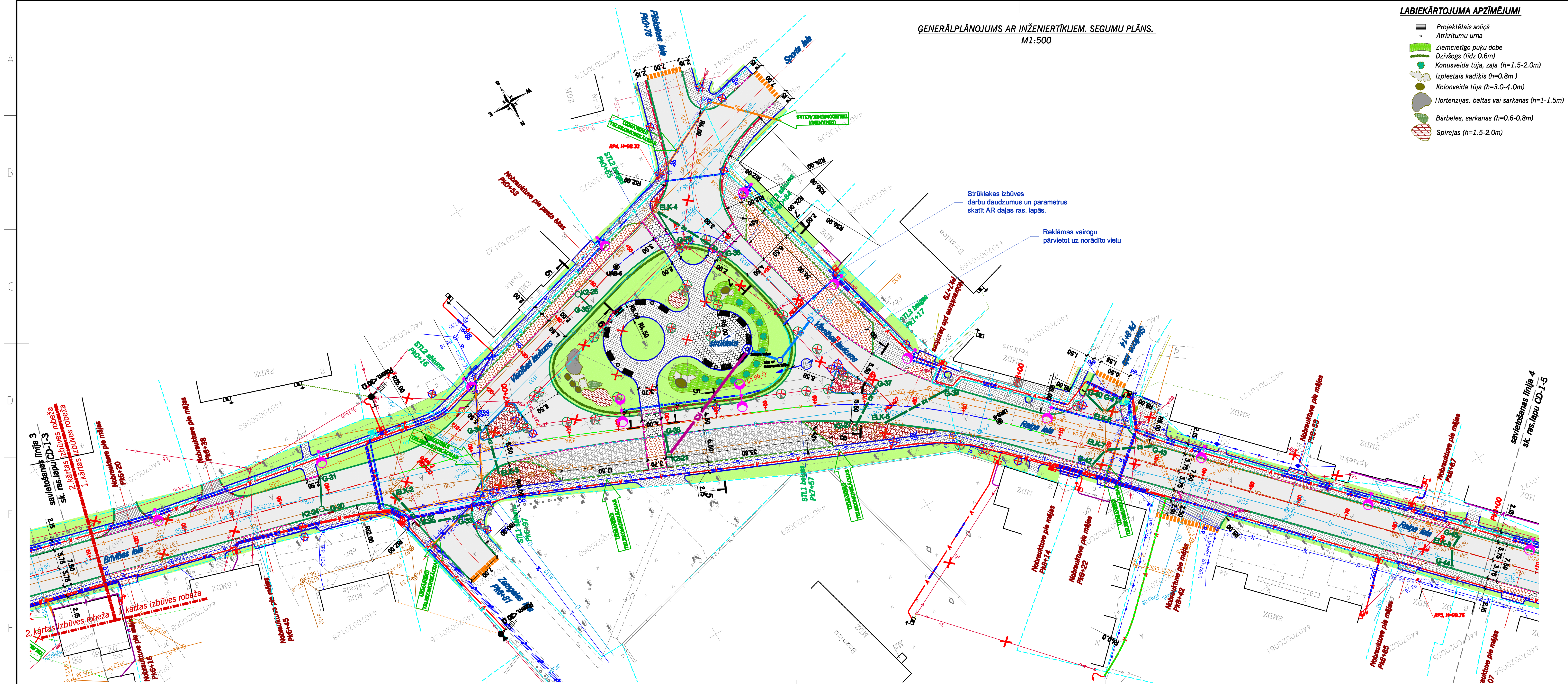

LABIEKĀRTOJUMA APZĪMĒJUMI

- Projektētais soliņš
- Atkritumu urna
- Ziemcietīgo puķu dobe
- Dzīvžogs (līdz 0.6m)
- Konusveida tūja, zaļa (h=1.5-2.0m)
- Izplestais kadiķis (h=0.8m)
- Kolonveida tūja (h=3.0-4.0m)
- Hortenzijas, baltas vai sarkanas (h=1-1.5m)
- Bārbeles, sarkanas (h=0.6-0.8m)
- Spirejas (h=1.5-2.0m)

ESOŠO KOMUNIKĀCIJU APZĪMĒJUMI

- ūdensvads
- saimnieciskā kanalizācija
- lietus ūdens kanalizācija
- telefona kanalizācija
- telefona kabelis
- siltumtrase
- zemsprieguma elektrokabelis
- gaisvadu elektrolīnija

PROJEKTĒJAMO KOMUNIKĀCIJU APZĪMĒJUMI

- proj. ārēja apgaismojuma tīkla balsts ar gaismekli
- 0.4 kV kabeļu/ uzskaites sadale projektējamā
- 0.4 kV kabeļu/ uzskaites sadale esošā
- ārēja apgaismojuma tīkla sadale projektējamā
- pēc uzskaišu kabelis projektējamais
- 0.4 kV kabeļu līnija projektējamā
- ārēja apgaismojuma tīkla kabeļu līnija proj.
- nosacīti tīra kan-ja no proj.strūklakas
- dzeramā ūdens ūdensvads
- proj. lietus ūdens kanalizācija
- proj.kanalizācijas aka ar smagā tipa lūku
- proj.lietus ūdens uztvērējs(gūlija)
- proj. telefona kabeļu kanalizācija
- proj.telefona kabeļu kanalizācijas akas

APZĪMĒJUMI

- proj. brauktuves asfalta segums
- proj. nobrauktuvju asfalta segums
- proj. betona bruģa 200x100x60 (pelēkās krāsas) segums
- proj. betona bruģa 200x100x60 (sarkanas krāsas) segums
- proj. betona bruģa 200x100x80 (sarkanas krāsas) segums
- proj. granīta bruģa 200x100x100 segums
- proj. laukakmens segums (stāvlaukumā)
- proj. laukakmens segums (saliņas)
- proj. zālājs
- brauktuves mala ar apmalēm
- proj. betona apmales CA 100.30.15 (12cm virs brauktuves)
- proj. betona apmales CA 100.30.15 (slīpas)
- proj. betona apmales CA 100.22.15 (2cm virs brauktuves)
- proj. betona apmales CA 100.22.15 (brauktuves līmenī)
- proj. betona apmales IA 100.20.8 (ietvēm)
- proj. betona apmales CA 100.30.15 (10cm virs brauktuves)
- proj. betona apmales CA 100.22.15 (5cm virs brauktuves)
- asfalta seguma savienojuma vietas frezēšana
- gājēju drošības barjera
- ceļa trases taisne
- ceļa trases pārējas līkne
- ceļa trases riņķa līkne
- ceļa pikets
- pagaidu reperis
- ģeoloģiskās izpētes urbums, tā numurs
- izcērtamie koki
- demontējamas ceļa zīmes
- zemes robežas
- izbūves robeža
- demontējamie objekti

PIEZĪMES:

1. Projekts izstrādāts uz uzmērīta topogrāfiskā plāna bāzes. Uzmērījumus izpildīja SIA "RIO M" 2011.g.maijā, LKS 92 koordinātu sistēmā. Inženiertehniskās komunikācijas daļēji apsekotas dabā un salīdzinātas apkalpojošajās organizācijās.
2. Pirms būvdarbu uzsākšanas izsaukt visu ieinteresēto organizāciju pārstāvjus, lai uz vietas precizētu esošo inženierkomunikāciju atrašanās vietas un dziļumus.
3. Būvniecības laikā ievērot gaisvadu un pazemes komunikāciju aizsardzības prasības un noteikumus.
4. Segas konstrukcija jābūvē saskaņā ar Autoceļu specifikāciju AS2010 punktiem: 3.1., 3.2., 3.3., 3.7., 4.1., 4.2., 5.1., 5.2., 6.2., 7.1., 7.2., 7.3., 7.4., 7.5., 7.6., 8.1., 8.3., 8.4., 8.5., 8.6., 8.7.
5. Griezumus un pandusu konstrukcijas skatīt. ras. lapā CD-3-1(3) "Šķērsprofilu veidi un segas konstrukcijas . Pandusu plāns".
6. Gājēju ietvju un gājēju pāreju bruģa ieklašanas shēmu skatīt ras.lapā CD-3-1.
7. Betona apmaļu uzstādīšanas ap lūkām mezglus skatīt ras. lapā CD-3-3.
8. Nobrauktuvju izbūves darbu daudzumus skatīt ras.lapā CD-4-1 "Nobrauktuves".
9. Lietuskanalizācijas izbūvi skatīt sejuma Nr.2 LKT.
10. Elektroapgādes un apgaismojuma tīklu izbūvi skatīt sējumā Nr.3 ELT .
11. Telefona kanalizācijas izbūvi skatīt sējumā Nr.4 VST.
12. Labiekārtojuma specifikācijas skatīt ras.lapā CD-6-1.
13. Strūklakas izbūves darbu daudzumus un parametrus skatīt AR daļas rasējumu lapās.
14. Segumu tipus skatīt ras.lapā CD-1-2.
15. Rasējumu lapu CD-1-4 skatīt kopā ar ras.lapu CD-2-4 "Izbūves plāns."

Amats	Vārds, uzvārds	Paraksts	Datums	Rasējums:	Stadija	Marka un numurs
Būvproj. vad.	V. Semjonenko		07.2011	Ģenerālplānojums ar inženiertīkliem. Segumu plāns.	TP	CD-1-4
Projektētājs	T. Borovkova		07.2011	Brīvības un Raiņa ielu ass (Pk6+10 - Pk9+00) Ass-2 (Vienības laukums)	Mērogs: M 1:500	Arhīva Nr. D11-41D

Projektētājs: SKA projekts. Pils raj.215-31, Jēkabpils, LV-5202. Slāvu iela 6, Daugavpils, LV-5404. tālr./fax 65441254,65221796. skaprojekts@inbox.lv

Pasūtītājs: ILŪKSTES NOVADA PAŠVALDĪBA. Pasūtījums: Nr.2011/13

Būvobjekts: Ilūkstes pilsētas tranzīta ielu (Brīvības un Raiņa) rekonstrukcija

ĢENERĀLPLĀNOJUMS AR INŽENIERTĪKLIEM. SEGUMU PLĀNS.
M1:500

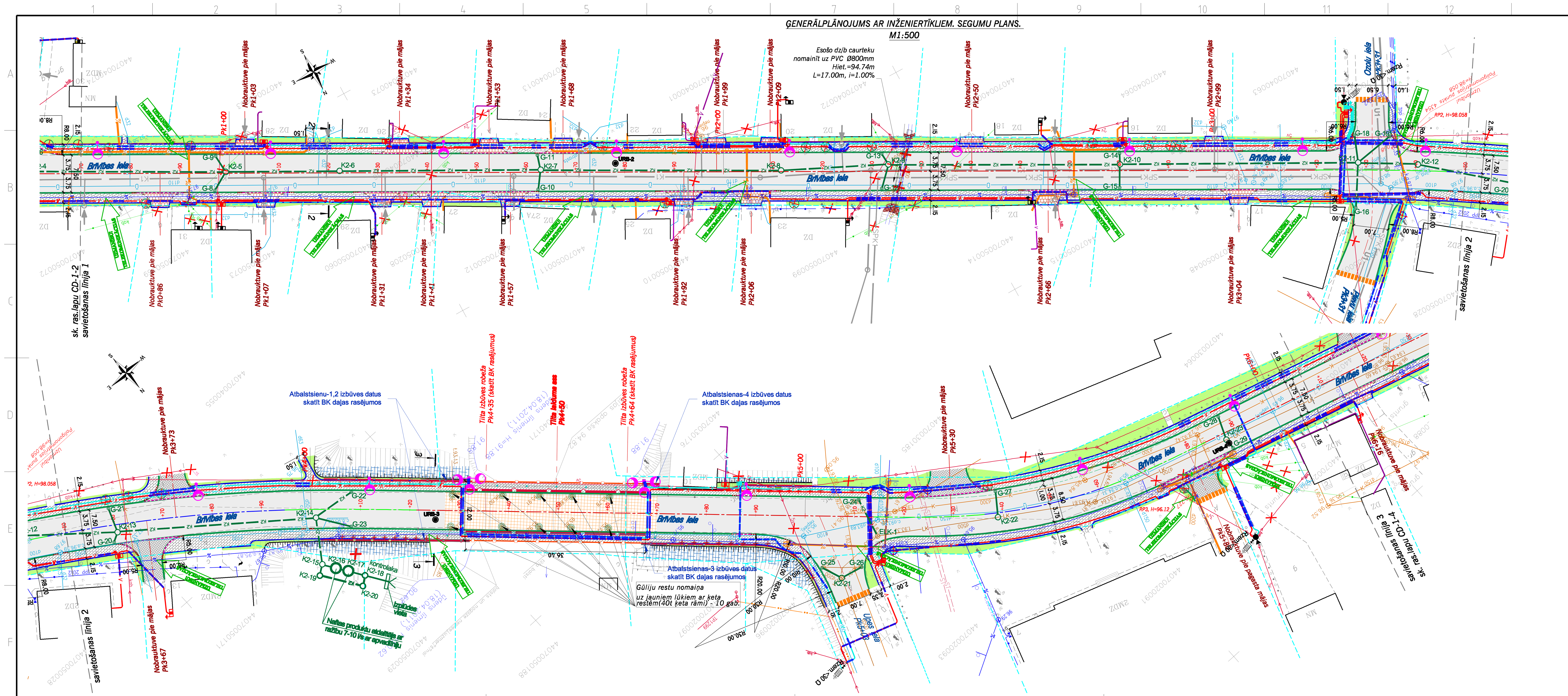

ESOŠO KOMUNIKĀCIJU APZĪMĒJUMI

- ūdensvads
- saimnieciskā kanalizācija
- lietus ūdens kanalizācija
- telefona kanalizācija
- telefona kabelis
- telefona gaisvadu līnija
- gaisvadu elektrolīnija
- augstsprieguma elektrokabelis
- siltumtrase

PROJEKTĒJAMO KOMUNIKĀCIJU APZĪMĒJUMI

- proj. ārēja apgaismojuma tīkla balsts ar gaismekli
- 0.4 kV kabeļu/ uzskaites sadale projektējamā
- 0.4 kV kabeļu/ uzskaites sadale esošā
- ārēja apgaismojuma tīkla sadale projektējamā
- 0.4 kV izladnis projektējamais
- pēc uzskaišu kabelis projektējamais
- 0,4 kV kabeļu līnija projektējamā
- ārēja apgaismojuma tīkla kabeļu līnija proj.
- proj. lietus ūdens kanalizācija
- proj.kanalizācijas aka ar smagā tipa lūku
- proj.lietus ūdens uztvērējs(gūlija)
- proj.caurteka,tecēšanas virziens
- proj. telefona kabeļu kanalizācija
- proj.telefona kabeļu kanalizācijas aka
- spiediena kanalizācija (perspektīvā)
- saimnieciskā kanalizācija (perspektīvā)
- ūdensvads (perspektīvā)

APZĪMĒJUMI

- proj. brauktuves asfalta segums
- proj. nobrauktuvju asfalta segums
- proj. asfalta segums (izlīdzinošā frezēšana)
- proj. betona bruģa 200x100x60 (pelēkās krāsas) segums
- proj. betona bruģa 200x100x80 (sarkanas krāsas) segums
- proj. laukakmens segums
- proj. nogāze nostiprināta ar ģeopakāju
- proj. zālājs
- brauktuves mala ar apmalēm
- proj. betona apmales CA 100.30.15 (12cm virs brauktuves)
- proj. betona apmales CA 100.30.15 (slīpas)
- proj. betona apmales CA 100.22.15 (2cm virs brauktuves)
- proj. betona apmales IA 100.20.8 (ietvēm)
- asfalta seguma savienojuma vietas frezēšana
- zemes robežas
- izbūves robeža
- gājēju drošības barjera
- ceļa trases taisne
- ceļa trases pārējas līkne
- ceļa trases riņķa līkne
- ceļa pikets
- pagaidu reperis
- ģeoloģiskās izpētes urbums, tā numurs
- izcērtamie koki
- demontējamas ceļa zīmes
- demontējamie objekti

PIEZĪMES:

1. Projekts izstrādāts uz uzmērīta topogrāfiskā plāna bāzes. Uzmērījumus izpildīja SIA "RIO M" 2011.g.maijā, LKS 92 koordinātu sistēmā. Inženiertehniskās komunikācijas daļēji apsekotas dabā un salīdzinātas apkalpojošajās organizācijās.
2. Pirms būvdarbu uzsākšanas izsaukt visu ieinteresēto organizāciju pārstāvjus, lai uz vietas precizētu esošo inženierkomunikāciju atrašanās vietas un dziļumus.
3. Būvniecības laikā ievērot gaisvadu un pazemes komunikāciju aizsardzības prasības un noteikumus.
4. Segas konstrukcija jābūvē saskaņā ar Autoceļu specifikāciju AS2010 punktiem: 3.1., 3.2., 3.3., 3.7., 4.1., 4.2., 5.1., 5.2., 6.2., 7.1., 7.2., 7.3., 7.4., 7.5., 7.6., 8.1., 8.3., 8.4., 8.5., 8.6., 8.7.
5. Griezumus un pandusu konstrukcijas skatīt. ras. lapā CD-3-1(3) "Šķērsprofilu veidi un segas konstrukcijas . Pandusu plāns".
6. Gājēju ietvju bruģa ieklašanas shēmu skatīt ras.lapā CD-3-1.
7. Nobrauktuvju izbūves darbu daudzumus skatīt ras.lapā CD-4-1 "Nobrauktuves".
8. Caurteku izbūves darbu daudzumus skatīt ras.lapāCD-4-2 "Caurtekas."
9. Autobusu pieturu paplašinājumu un platformu izbūves darbu daudzumus skatīt ras.lapā CD-4-3"Autobusu pieturas."
10. Tilta gājēju ietvju daļas rekonstrikcijas datus un darbu daudzumus skatīt BK daļas rasējumos.
11. Lietuskanalizācijas izbūvi skatīt sejuma Nr. 2 LKT.
12. Elektroapgādes un apgaismojuma tīklu izbūvi skatīt sējumā Nr.3 ELT .
13. Telefona kanalizācijas izbūvi skatīt sējumā Nr.4 VST.
14. Ūdensvada un kanalizācijas izbūvei skatīt tehnisko projektu "Ūdensapgādes un kanalizācijas tīklu būvniecība Ilūkstē, Brīvības, Ozolu, Avotu un Aizupes ielās."
15. Segumu tipus skatīt ras.lapā CD-1-2.
16. Rasējumu lapu CD-1-3 skatīt kopā ar ras.lapu CD-2-3 "Izbūves plāns."

Amats	Vārds, uzvārds	Paraksts	Datums	Rasējums:	Stadija	Marka un numurs
Būvproj. vad.	V. Semjonenko		07.2011	Ģenerālplānojums ar inženiertīkliem. Segumu plāns.	TP	CD-1-3
Projektētājs	T. Borovkova		07.2011	Brīvības un Raiņa ielu ass(Pk0+70-Pk6+10)	Mērogs: M 1:500	Arhīva Nr. D11-41D

Projektētājs: SKA projekts. Pils raj.215-31, Jēkabpils, LV-5202. Slāvu iela 6, Daugavpils, LV-5404. tālr./fax 65441254,65221796. skaprojekts@inbox.lv

Pasūtītājs: ILŪKSTES NOVADA PAŠVALDĪBA. Pasūtījums: Nr.2011/13

Būvobjekts: Ilūkstes pilsētas tranzīta ielu (Brīvības un Raiņa) rekonstrukcija